Sie möchten den Verein unterstützen?

So einfach geht es:
Scannen sie diesen QR-Code und gelangen direkt zum Mitgliedsantrag oder besuchen sie unsere Webseite.

Kontakt

Ernst Berends
0177-7896674

Heiner Kruse
0172-3139979

herzenswunsch@steernsnupp.de

www.steernsnupp.de

Folgt uns auch auf

facebook.com/steernsnupp
instagram.com/steernsnupp

WIR KÖNNEN NICHT ALLE GROSSE DINGE TUN.

ABER WIR KÖNNEN ALLE KLEINE DINGE MIT GROSSER LIEBE TUN.

- Mutter Theresa -

Schwerkranken Menschen noch einmal einen Wunsch erfüllen zu können, das hat sich der Verein „Steernsnupp“ zur Aufgabe gemacht. Am 08. September 2021 wurde der Verein in Bunde gegründet. Die Idee dazu hatte Ernst Berends, der auch 1. Vorsitzender des Vereins ist.

Familien und Angehörige vieler sterbenskranker Menschen haben mit „Steernsnupp“ jetzt die Möglichkeit mit ihren Lieben noch einmal an einen Sehnsuchtsort zu fahren. Sei es eine Fahrt ans Meer oder einem Ort aus der Kindheit der Erkrankten. Das Team setzt dort an, wo Angehörige nicht mehr weiterwissen, wenn jemand nur liegend transportiert werden kann oder medizinisch betreut werden muss, aber auch wenn sich die Angehörigen einen solchen Ausflug alleine nicht mehr zutrauen.

Die Mitglieder von „Steernsnupp“ haben fast alle eine rettungsdienstliche Ausbildung, haben viele Jahre Berufserfahrung als Rettungs- oder Notfallsanitäter/innen bei Rettungsdiensten oder der Berufsfeuerwehr gesammelt. Im Verein sind sie alle ehrenamtlich tätig.

Unser Steernsnupp Team

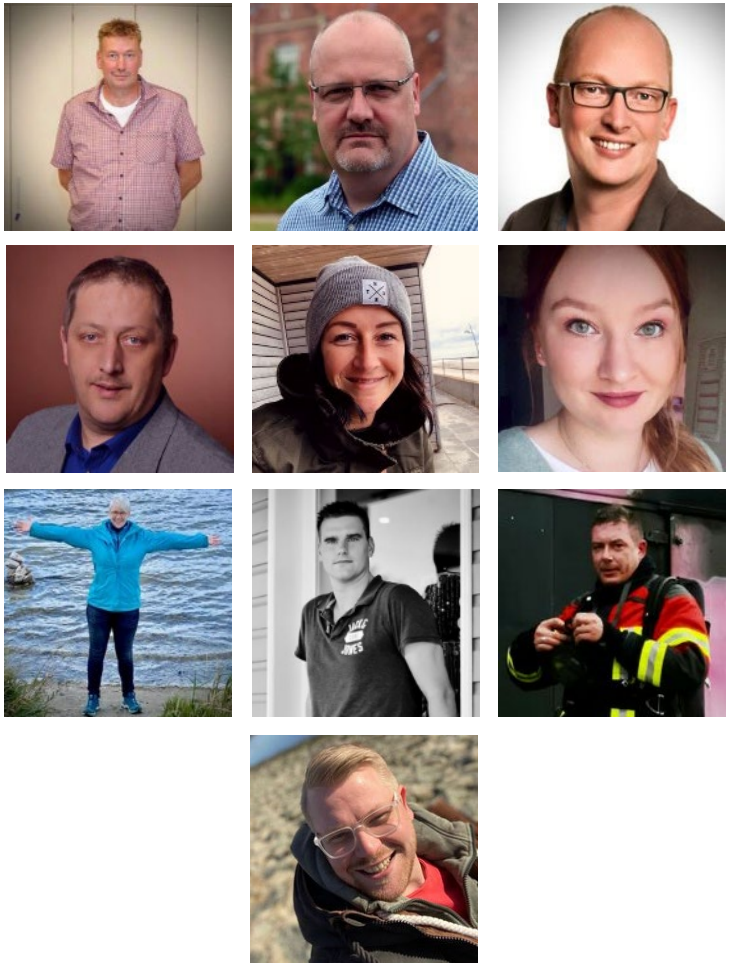

Der Verein finanziert sich ausschließlich durch Spenden.
Alle Mitglieder arbeiten ehrenamtlich, um die Herzenswünsche zu ermöglichen.

Wer „Steernsnupp“ unterstützen möchte kann uns mit einer Spende unterstützen oder sogar förderndes Mitglied im Verein werden.

Kontodaten:
IBAN: DE 74 2855 0000 0150 7702 04
BIC: BRLADE21LER
Bank: Sparkasse Leer Wittmund

Jeder neue Tag ist ein Versprechen, dass alles möglich ist.

- Werner K. Hetkamp

Steernsnupp e.V.